

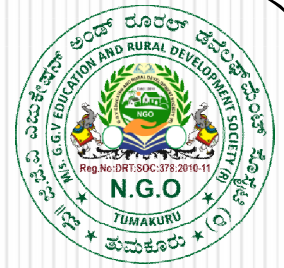

WELCOME



THE WORLD BANK



# World Bank Assisted

"Rejuvenating Watersheds For Agricultural Resilience Through Innovative Development - REWARD Project"

**“Gummalapalli (4C3D7v) Sub-Watershed”**

**Bagepalli Taluk**

**Chikkaballapura District**

**Watershed Development Department**

**Government of Karnataka**

**FNGO : M/s.G.G.V EDUCATION & RURAL  
DEVELOPMENT SOCIETY ® TUMAKURU**



THE WORLD BANK



ICAR-NBSS & LUP



ICAR



# THE WORLD BANK ASSISTED REWARD PROGRAM

Rejuvenating Watershed for Agricultural Resilience Through Innovative Development

## ವಿಶ್ವ ಬ್ಯಾಂಕ್ ನೆರವಿನ ಲಿವಾರ್ಡ್ ಕಾರ್ಯಕ್ರಮ

ಉಪ ಜಲಾನಯನ : ಗುಮ್ಮಲಪಲ್ಲಿ ತಾಲ್ಲೂಕು : ಬಾಗೇಪಲ್ಲಿ ಜಿಲ್ಲೆ : ಚಿಕ್ಕಬಳ್ಳಾಪುರ

## ವಿಶ್ವ ಬ್ಯಾಂಕ್ ನೆರವಿನ ತಾಲ್ಲೂಕು ಮಟ್ಟದ ಅನಾವರಣ ಕಾರ್ಯಕ್ರಮ

## WORLD BANK ASSISTED TALUK LEVEL LAUNCH PROGRAMME

FNGO : ಮೆ|| ಜಿ.ಜಿ.ವಿ ಎಡುಕೇಷನ್ & ರೂರಲ್ ಡೆವಲಪ್‌ಮೆಂಟ್ ಸೊಸೈಟಿ (ರಿ) ತುಮಕೂರು

# TALUK LEVEL REWARD-PROJECT LAUNCHING PROGRAMME



Latitude: 13.782729  
Longitude: 77.978151  
Elevation: 696.71±39 m  
Accuracy: 3.9 m  
Time: 24-02-2024 12:16  
Location: kollavarapalli Maddamma Temple Anavarana karyakrma

Powered by NextGen

STAFF INDUCTION TRAINING @ NAGANAHALLI, MYSORE DISTRICT



# “Gummalapalli (4C3D7v) Sub-Watershed,

- Gummlapalli sub-watershed (SWS) is located in North latitude 13°43’0”N and East longitude 77°54’0”E .
- **Eastern dry Zone-5** of hot, semi-arid and hill region in Bagepalli taluk, Chikkaballapura district
- It comprising of 08 micro watersheds viz., Peddareddipalli, Agutimadike, Gummanayakanpalya, Tollapalli, Tungadidine, Kamatampalli, Kalluvaripalli and Shigalapalli
- Geographical area of **5859.624 hectares** and the taluk average annual rainfall is **677.9 mm.**

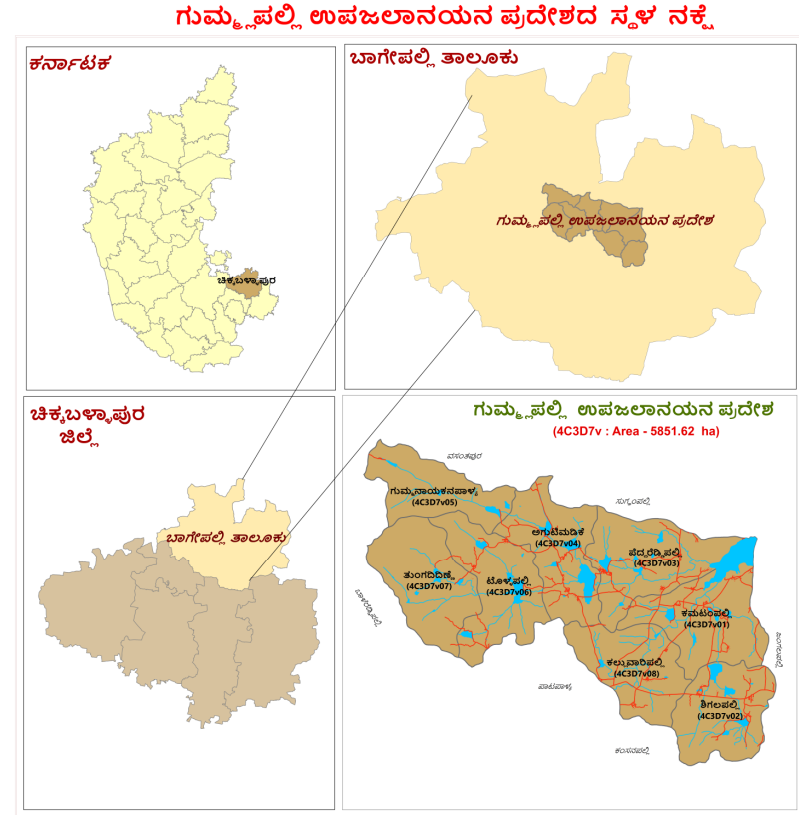

# FNGO OFFICE @ NALLACHERUVU, BAGEPALLI TALUK





# FNGO WEEKLY STAFF MEETING



# IEC ACTIVITIES CONDUCTED

- ✓ GRAMA SABHA
- ✓ STREET PLAY
- ✓ JATHA
- ✓ WALL WRITINGS
- ✓ HOARDINGS
- ✓ PAMPHLETS

# GRAMA SABHA PHOTOS



# STREET PLAY PHOTOS



# JATHA PHOTOS



# WALL WRITING PHOTOS



13.785568  
 77.94963  
 741.66±34 m  
 14.1 m  
 04-2023 15:20  
 wall writing

Powered by Mo



13.783747  
 77.976247  
 717.9±59 m  
 10.4 m  
 9-04-2023 16:47  
 wall writing

Powered by Mo

# HOARDINGS PHOTOS



Holding, Karnataka, India  
 QX5W+X97, Somanathpura, Karnataka 561212, India  
 Lat 13.759904°  
 Long 77.995915°  
 07/11/2024 04:10:00 PM GMT +05:30



Somanathpura, Karnataka, India  
 QX5W+X97, Somanathpura, Karnataka 561212, India  
 Lat 13.759904°  
 Long 77.995915°



Somanathpura, Karnataka, India  
 QX5W+X97, Somanathpura, Karnataka 561212, India  
 Lat 13.759898°  
 Long 77.99591°



Somanathpura, Karnataka, India  
 QX5W+X97, Somanathpura, Karnataka 561212, India  
 Lat 13.759898°  
 Long 77.99591°



ಜಲಾನಯನ ಅಭಿವೃದ್ಧಿ ಇಲಾಖೆ



ಕರ್ನಾಟಕ ಸರ್ಕಾರ



THE WORLD BANK



# ವಿಶ್ವ ಬ್ಯಾಂಕ್ ನೆರವಿನ ಲಿವಾರ್ಡ್ (REWARD) ಯೋಜನೆಯ ಪರಿಕಲ್ಪನೆ

(ಕೃಷಿಯ ಸುಸ್ಥಿರತೆಗಾಗಿ ನವೀನ ಅಭಿವೃದ್ಧಿಯ ಮೂಲಕ ಜಲಾನಯನ ಪ್ರದೇಶಗಳನ್ನು ಪುನಶ್ಚೇತನಗೊಳಿಸುವುದು)

ಸಂಪೂರ್ಣ ಜಲಾನಯನ ಉಪಜಾರ್ ಕಾರ್ಯಕ್ರಮ

ಜಿಲ್ಲೆ.....ತಾಲ್ಲೂಕು.....ಹೋಬಳಿ  
ಗ್ರಾಮ ಪಂಚಾಯತಿ.....ಜಲಾನಯನ ಕಾರ್ಯಕಾರಿ ಸಮಿತಿ



ಭೂ ಸಂಪನ್ಮೂಲ ಸಮೀಕ್ಷೆ



ಡಿಜಿಟಲ್ ದತ್ತಾಂಶ  
ಕ್ರೋಢಿಕರಣ



ರೈತ ಸಂಪರ್ಕ ಕೇಂದ್ರ  
ರೈತರೊಂದಿಗೆ ಮಾಹಿತಿ ವಿನಿಮಯ

ವೈಜ್ಞಾನಿಕ ದತ್ತಾಂಶದ ಮಾಹಿತಿ ಆಧಾರಿತ ಜಲಾನಯನ ಉಪಜಾರ್ ಕ್ರಿಯಾ ಯೋಜನೆ ರೂಪಿಸುವುದು



ಸಮುದಾಯ ಸಹಭಾಗಿತ್ವದಲ್ಲೇ ಯೋಜನೆಯ ಮೌಲ್ಯೀಕರಣ, ಅನುಷ್ಠಾನ & ನಿರ್ವಹಣೆ



ಮಾದರಿ ಜಲಾನಯನ ಉಪಜಾರ್



ಜಲಾನಯನ ಅಭಿವೃದ್ಧಿ ಇಲಾಖೆ



ಕರ್ನಾಟಕ ಸರ್ಕಾರ



THE WORLD BANK



# ವಿಶ್ವ ಬ್ಯಾಂಕ್ ನೆರವಿನ ಲಿವಾರ್ಡ್ (REWARD) ಯೋಜನೆ

(ಕೃಷಿಯ ಸುಸ್ಥಿರತೆಗಾಗಿ ನವೀನ ಅಭಿವೃದ್ಧಿಯ ಮೂಲಕ ಜಲಾನಯನ ಪ್ರದೇಶಗಳನ್ನು ಪುನಶ್ಚೇತನಗೊಳಿಸುವುದು)

**ಸಂಪೂರ್ಣ ಜಲಾನಯನ ಉಪಚಾರ ಕಾರ್ಯಕ್ರಮ**

.....ಜಿಲ್ಲೆ.....ತಾಲ್ಲೂಕು.....ಹೋಬಳಿ  
.....ಗ್ರಾಮ ಪಂಚಾಯತಿ.....ಜಲಾನಯನ ಕಾರ್ಯಕಾರಿ ಸಮಿತಿ

## ಪ್ರಮುಖ ಉದ್ದೇಶ

- ವೈಜ್ಞಾನಿಕವಾಗಿ ಭೂ-ಸಂಪನ್ಮೂಲ ಸಮೀಕ್ಷೆ ಕೈಗೊಂಡು ಡಿಜಿಟಲ್ ಪೋರ್ಟಲ್‌ನಲ್ಲಿ ಮಾಹಿತಿಯನ್ನು ಕ್ರೋಢೀಕರಿಸುವುದು.
- ಭೂ ಸಂಪನ್ಮೂಲ ಮಾಹಿತಿ ಆಧರಿಸಿ ಮಣ್ಣು ಮತ್ತು ನೀರು ಸಂರಕ್ಷಣೆಗಾಗಿ ಸಮಗ್ರ ಜಲಾನಯನ ಅಭಿವೃದ್ಧಿ ಯೋಜನಾ ವರದಿಯನ್ನು (ಡಿಪಿಆರ್) ರೂಪಿಸಿ ಅನುಷ್ಠಾನಗೊಳಿಸುವುದು.
- ರೈತರಿಗೆ ಭೂ-ಸಂಪನ್ಮೂಲ ಶಿಫಾರಸ್ಸು ಆಧಾರಿತ ಮಣ್ಣಿನ ಫಲವತ್ತತೆ ಮತ್ತು ಸುಧಾರಿತ ಬೆಳೆ ಪದ್ಧತಿಗಳ ತಾಂತ್ರಿಕತೆಗಳ ಬಗ್ಗೆ ಹಿಡುವಳಿವಾರು ಕೃಷಿ ಸಲಹೆಗಳನ್ನು ಒದಗಿಸುವುದು.



ಉಪ-ಜಲಾನಯನದ ಹೆಸರು.....  
ಕಿರು-ಜಲಾನಯನದ ಹೆಸರು.....  
ಕಿರು-ಜಲಾನಯನದ ಒಟ್ಟು ವಿಸ್ತೀರ್ಣ.....

## ಪ್ರಮುಖ ಚಟುವಟಿಕೆಗಳು:

- ಜಲಾನಯನ ಪ್ರದೇಶದ ಭೂ-ಸಂಪನ್ಮೂಲ ಸಮೀಕ್ಷೆ (ಎಲ್.ಆರ್.ಐ.): ವೈಜ್ಞಾನಿಕವಾಗಿ ಮಣ್ಣಿನ ಗುಣಧರ್ಮಗಳ ಸಮಗ್ರ ಮಾಹಿತಿ ಸಂಗ್ರಹಣೆ
- ಭೂ-ಸಂಪನ್ಮೂಲ ಮತ್ತು ಜಲವಿಜ್ಞಾನ ಮಾಹಿತಿ ಆಧಾರದ ಮೇಲೆ ಸಂಪೂರ್ಣ ಜಲಾನಯನದ ಉಪಚಾರ
- ರೈತ ಉತ್ಪಾದಕರ ಸಂಸ್ಥೆಗಳ ಮೂಲಕ ಕೃಷಿ ಉತ್ಪನ್ನಗಳಿಗೆ ಮಾರುಕಟ್ಟೆ ಸಂಪರ್ಕ ಮತ್ತು ಮೌಲ್ಯಸರಪಳಿ ಬಲವರ್ಧನೆ
- ಭೂ-ಹಿಡುವಳಿವಾರು ಮಣ್ಣಿನ ಗುಣಧರ್ಮಗಳಿಗೆ ಅನುಗುಣವಾಗಿ ಪೋಷಕಾಂಶಗಳ ನಿರ್ವಹಣೆ, ಬೆಳೆ ಆಯ್ಕೆ, ಮಣ್ಣು ಮತ್ತು ನೀರಿನ ನಿರ್ವಹಣೆ ಮೂಲಕ ಕೃಷಿ ಉತ್ಪಾದನೆ ಹೆಚ್ಚಿಸಲು ರೈತರಿಗೆ ಸಲಹೆಗಳನ್ನು ನೀಡುವುದು ಮತ್ತು ಭೂ-ಸಂಪನ್ಮೂಲ (ಎಲ್.ಆರ್.ಐ.) ಕಾರ್ಡ್ ವಿತರಣೆ
- ಸಮುದಾಯಾಧಾರಿತ ಸಂಸ್ಥೆಗಳ ಬಲವರ್ಧನೆ, ಮಹಿಳೆಯರು ಹಾಗೂ ಭೂ-ರಹಿತರಿಗೆ ಆದಾಯ ಉತ್ಪನ್ನ ಚಟುವಟಿಕೆಗಳನ್ನು ಹಮ್ಮಿಕೊಳ್ಳಲು ನೆರವು ನೀಡುವುದು
- ಸಮುದಾಯದ ಸಕ್ರಿಯ ಪಾಲ್ಗೊಳ್ಳುವಿಕೆ ಹಾಗೂ ಪ್ರಾತಿನಿಧ್ಯತೆಯುಳ್ಳ ಪರಿಸರ ಹಾಗೂ ಸಾಮಾಜಿಕ ವ್ಯವಸ್ಥೆಗೆ ಪೂರಕವಾಗಿ ಸಮಗ್ರ ಜಲಾನಯನವನ್ನು ವೈಜ್ಞಾನಿಕವಾಗಿ ಅಭಿವೃದ್ಧಿಪಡಿಸುವುದು

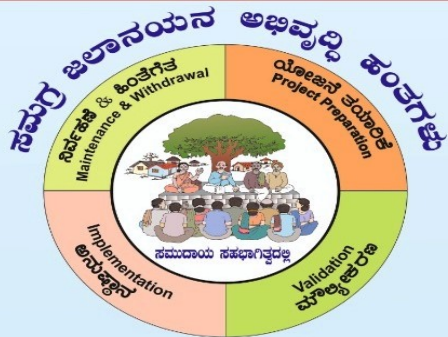

ಸಂಪರ್ಕಿಸಬೇಕಾದ ವಿಳಾಸ: .....

# PAMPHLETS



# EXPOSURE VISIT @ HUJUGALLU AND KALARI NABARD SUBWATERSHED MAGADI TALUK, RAMANAGARA DISTRICT



# AWARENESS PROGRAMMES

As per MOU activity name	Target	Achievement
Grama sabha	10	10
Street play	10	10
Jaatha	10	10
Wall writings	10	10
Hoardings	10	10
Pamphlets	-	2000
Exposure visit	1	1

# GUMMALAPALLI SWS

SL. NO	MWS NAME	GEOGRAPHICAL AREA	TREATABLE AREA PVT. LAND
1	Peddareddypalli	829.44	503.06
2	Agatimadaka	727.63	195.73
3	Gummanayakanapalya	590.79	8.04
4	Thollapalli	761.94	247.81
5	Thungetidinne	770.61	107.37
6	Kamatampalli	829.92	575.04
7	Kalluvaripalli	671.88	409.63
8	Sheegalapalli	677.47	557.37
<b>TOTAL</b>		<b>5851.68</b>	<b>2604.05</b>

# FORMATION OF AREA GROUPS

SL. NO.	M8WS NAME	Geographical Area in Ha.	NO. Of AG groups	No. of Farmers
1	Peddareddypalli	829.44	6	334
2	Agatimadaka	727.63	3	395
3	Gummanayakanapalya	590.79	2	84
4	Thollapalli	761.94	5	217
5	Thungetidinne	770.61	3	183
6	Kamatampalli	829.92	5	309
7	Kalluvaripalli	671.88	4	321
8	Sheegalapalli	677.47	4	213
		<b>5859.68</b>	<b>32</b>	<b>2056</b>

# FORMATION OF SHG's

SL. NO.	MWS NAME	NO.Of SHG'S	Total members
1	Peddareddypalli	4	80
2	Agatimadaka	3	46
3	Gummanayakanapalya	4	78
4	Thollapalli	7	120
5	Thungetidinne	4	80
6	Kamatampalli	7	115
7	Kalluvaripalli	6	98
8	Sheegalapalli	12	183
TOTAL		47	800

# FORMATION OF WECs

- ✓ **NAREMADDEPALLI WEC**
- ✓ **THOLLAPALLI WEC**
- ✓ **SOMANATHAPURA WEC**

## NAREMADDEPALLI WATERSHED EXECUTIVE COMMITTEE MEMBERS LIST

Sl. No.	Name of WEC members	Gender		Designation in WEC	Number of WEC members			
		Male	Female		General	OBC	SC / ST	Minority
1	Prameela	-	F	GP President	-	-	ST	-
2	Maddireddy	M	-	GP Member	Gen	-	-	-
3	Ramachandrappa	M	-	AG	-	OBC	-	-
4	Lakshmidervi	-	F	SHG	-	-	ST	-
5	Narayanappa	M	-	AG	-	-	ST	-
6	Manjunatha	M	-	AG	Gen	-	-	-
7	Jyothi	-	F	SHG	Gen	-	-	-
8	Ramanamma	-	F	SHG	-	-	ST	-
9	Ramanjinamma	-	F	Landless	-	-	SC	-
10	Sudhakara B	M	-	AG	-	-	ST	-
11	MustafKhan	M	-	AG	-	-	-	Min
12	Kamamma	-	F	AG	-	-	SC	-
13	K.Sahadevareddy	M	-	FPO	Gen	-	-	-
14	Jayalakshmi	-	F	SHG	-	-	ST	-
15	Gangadhareddy R	M	-	AO,RSK,Pathapal ya-Treasurer	-	-	-	-
<b>Total</b>		<b>09</b>	<b>06</b>	-	<b>04</b>	<b>01</b>	<b>08</b>	<b>01</b>

## THOLLAPALLI WATERSHED EXECUTIVE COMMITTEE MEMBERS LIST

Sl. No.	Name of WEC members	Gender		Designation in WEC	Number of WPEC members			
		Male	Female		General	OBC	SC / ST	Minorities
1	Laleethamma	-	F	GP President	Gen	-	-	-
2	Yamanna	M	-	GP Member	-	-	SC	-
3	Lakshmipathi A V	M	-	AG	Gen	-	-	-
4	Kodandappa	M	-	AG	Gen	-	-	-
5	Chinna Venkatarayappa	M	-	AG	-	-	ST	-
6	Pakrudhin Sab	M	-	AG	-	-	-	Min
7	Venkataravanappa	M	-	AG	Gen	-	-	-
8	Padmavathi	-	F	SHG	-	-	ST	-
9	Lakshmiddevamma	-	F	SHG	Gen	-	-	-
10	Anusha	-	F	SHG	-	-	ST	-
11	Pramilamma	-	F	SHG	-	-	ST	-
12	Narashimappa	M	-	AG	-	-	ST	-
13	K.Sahadevareddy	M	-	FPO	Gen	-	-	-
14	Lakshidevamma	-	F	Landless	-	-	SC	-
15	Gangadhareddy R	M	-	AO,RSK,Pathapalya-Treasurer	-	-	-	-
	<b>Total</b>	<b>09</b>	<b>06</b>	-	<b>05</b>	<b>00</b>	<b>08</b>	<b>01</b>

## SOMANATHAPURA WATERSHED EXECUTIVE COMMITTEE MEMBERS LIST

Sl. No.	Name of WEC members	Gender		Designation in WEC	Number of WPEC members			
		Male	Female		General	OBC	SC / ST	Minorities
1	<b>Ramanareddy.M.V</b>	M	-	GP President	Gen	-	-	-
2	<b>Venkatareddy</b>	M	-	GP Member	Gen	-	-	-
3	<b>Khaleel Sab</b>	M	-	AG	-	-	-	Minoritie
4	<b>Khaja Sab</b>	M	-	AG	-	-	-	Minoritie
5	<b>Brammaachari</b>	M	-	AG	-	OBC	-	-
6	<b>Manjunatha</b>	M	-	AG	Gen	-	-	-
7	<b>Sunitha</b>	-	F	SHG	-	-	ST	-
8	<b>Sakeena be</b>	-	F	Landless	-	-	SC	-
9	<b>Rekha</b>	-	F	SHG	Gen	-	-	-
10	<b>Arunamma</b>	-	F	SHG	-	OBC	-	-
11	<b>Ratnamma</b>	-	F	SHG	-	-	ST	-
12	<b>Ammaji</b>	-	F	SHG	-	-	SC	-
13	<b>K.Sahadevareddy</b>	M	-	FPO	Gen	-	-	-
14	<b>Gayathri</b>	-	F	SHG	-	-	SC	-
15	<b>Gangadhareddy R</b>	M	-	AO,RSK,Pathapaly a-Treasurer	-	-	-	-
	<b>Total</b>	<b>08</b>	<b>07</b>	-	<b>05</b>	<b>02</b>	<b>05</b>	<b>02</b>

# ENTRY POINT ACTIVITIES

Sl no.	Activity	No.s
1	Cement benches	24
2	School desks	58
3	Animal health camps	04
4	Water tank repair and hand wash unit at GHPS, Tungadidinne	01
5	Cow lifting machine	02

# Entry point activities



ಸಮುದಾಯ ಸ್ಥಳಗಳಲ್ಲಿ  
ಮತ್ತು ಬಸ್ ನಿಲ್ದಾಣಗಳಲ್ಲಿ  
ಸಿಮೆಂಟ್ ಬೆಂಚ್ ಅಳವಡಿಕೆ



ಶಾಲೆಗಳಿಗೆ ಡೆಸ್ಕ್ ವಿತರಣೆ



ಪಶು ಆರೋಗ್ಯ ತಪಾಸಣೆ  
ಮತ್ತು ಚಿಕಿತ್ಸಾ ಶಿಬಿರ



ಡೌನ್ ಸಿಂಡ್ರೋಮ್ ಪೀಡಿತ  
ಪಶುಗಳ ಎತ್ತುವ ಸಾಧನ



ಶಾಲೆಯ ನೀರಿನ ಟ್ಯಾಂಕ್  
ದುರಸ್ತಿ ಮತ್ತು ಕೈ ತೊ  
ವ ಘಟಕ



## ಗುಮ್ಮಲಪಲ್ಲಿ ಉಪಜಲಾನಯನ ಪ್ರದೇಶದಲ್ಲಿ ಸಿಮೆಂಟ್ ಬೆಂಚ್



# ಶಾಲೆಗಳಿಗೆ ಬೆಂಚ್ ಗಳ ವಿತರಣೆ



# Government Lower Primary School, Kondareddipalli, Pathapalli Hobli



# ಪಶುಗಳ ಆರೋಗ್ಯ ತಪಸಾಣೆ ಮತ್ತು ಚಿಕಿತ್ಸಾ ಶಿಬಿರ



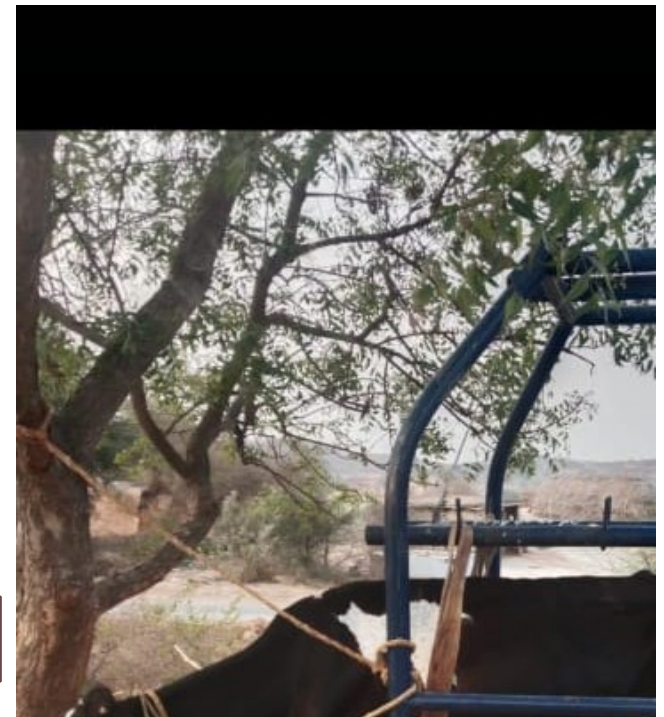

Cow Lifting Machine usage in the Sub watershed

# ಗುಮ್ಮಲಪಲ್ಲಿ ಉಪಜಲಾನಯನ ಪ್ರದೇಶದ ಡ್ರೋನ್ ಶೂಟಿಂಗ್



# ಭೂ ಸಂಪನ್ಮೂಲ ಕಾರ್ಡ್ ವಿತರಣೆ ಕಾರ್ಯಕ್ರಮ



GPS Map Camera

LRI Cards Distribution Program at Gummalapalli SWS, Karnataka, India  
 QXQJ+86X, Bagepalli, Karnataka 561212, India  
 Lat 13.806983°  
 Long 77.977688°  
 28/08/23 11:17 AM GMT +05:30



GPS Map Camera

LRI Cards Distribution Program at Gummalapalli SWS, Karnataka, India  
 QXQJ+86X, Bagepalli, Karnataka 561212, India  
 Lat 13.806983°  
 Long 77.977688°  
 28/08/23 11:56 AM GMT +05:30



GPS Map Camera

LRI Cards Distribution Program at Gummalapalli SWS, Karnataka, India  
 QXQJ+86X, Bagepalli, Karnataka 561212, India  
 Lat 13.806983°  
 Long 77.977688°  
 28/08/23 12:21 PM GMT +05:30



# ಜಲಾನಯನ ಅಭಿವೃದ್ಧಿ ತಂಡದ ರಚನೆ ಮತ್ತು ಎರಡು ದಿನದ ಕಾರ್ಯಾಗಾರ



GPS Map Camera

Thollapalli, Karnataka, India  
 Gummanayakana Palya Rd, Thollapalli, Karnataka 561212, India  
 Lat 13.765147°  
 Long 77.95435°  
 14/12/23 12:20 PM GMT +05:30

Google



Latitude: 13.765183  
 Longitude: 77.954303  
 Elevation: 741.59±100 m  
 Accuracy: 12.0 m  
 Time: 14-12-2023 12:47  
 Note: WDT WORK SHOP AT GUMMLAPALLI SWS

Powered by NoteCam



GPS Map Camera

Venkatapura, Karnataka, India  
 Venkatapura, Karnataka 563124, India  
 Lat 13.799604°  
 Long 77.959132°  
 15/12/23 01:37 PM GMT +05:30

Google



Latitude: 13.796597  
 Longitude: 77.976808  
 Elevation: 662.34±29 m  
 Accuracy: 8.0 m  
 Time: 15-12-2023 14:58  
 Note: WDT WORK SHOP AT GUMMLAPALLI SWS DAY 2 PRA

Powered by NoteCam

**CAPACITY BUILDING  
TRAININGS  
S-1, A-1 & E-1**

# E-1 TRAINING



# A-1 TRAINING



Gummanayakanapallya A1 Training



Thollapalli MC A 1 Training at N



# A-1 TRAINING



74  
3 m  
1:00  
MC A1 Training



GPS Map Camera  
A1 Training at Thollapalli MC., Karnataka, India  
QX5W+X97, Somanathpura, Karnataka 561212, India  
Lat 13.759904°  
Long 77.995915°  
07/11/23 07:44 PM GMT +05:30

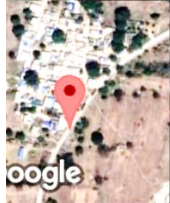

GPS Map Camera  
Peddareddipalli MC A 1 Training at Peddareddipalli, Karnataka, India  
QXQF+75W, Yerapentla, Karnataka 561212, India  
Lat 13.787564°  
Long 77.972238°  
16/11/23 08:01 PM GMT +05:30



9405  
922395  
0±58 m  
m  
023 20:09  
ing Thungetid

Powered by

# S-1 TRAINING



REDMI NOTE 5 PRO



GPS Map Camera



Nallacheruvu, Karnataka, India  
QX64+W2X, Nallacheruvu, Karnataka 561212, India  
Lat 13.762381°  
Long 77.955126°  
09/11/23 08:48 PM GMT +05:30

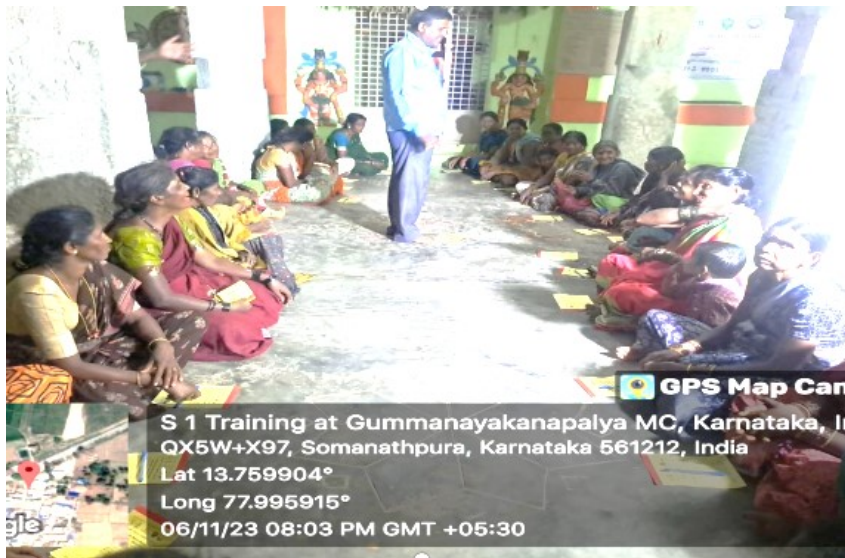

GPS Map Cam

S 1 Training at Gummanayakanapalya MC, Karnataka, In  
QX5W+X97, Somanathpura, Karnataka 561212, India  
Lat 13.759904°  
Long 77.995915°  
06/11/23 08:03 PM GMT +05:30



82669  
.978721  
3.9±26 m  
5 m  
023 11:11  
Apalli

Powered by

# S-1 TRAINING



GPS Map Camera

S1 Training at Tholapalli MC Tholapalli Village, Karnataka, India  
QX63+Tholapalli, Karnataka 561212, India  
Lat 13.849209°  
Long 77.93083°  
16/11/23 07:50 PM GMT +05:30



GPS Map Camera

Agutimadake M C S1 Training at Agutimadake, Karnataka, India  
Unnamed Road, Sujanampalli, Karnataka 561212, India  
Lat 13.782728°  
Long 77.970831°  
15/11/23 08:38 PM GMT +05:30



GPS Map Camera

S 1 Training at Gummanayakanapalya MC, Karnataka, India  
QX5W+X97, Somanathpura, Karnataka 561212, India  
Lat 13.759904°  
Long 77.995915°



GPS Map Camera

S 1 Training at Peddareddipalli MC, Karnataka, India  
Unnamed Road, Sujanampalli, Karnataka 563124, India  
Lat 13.801214°  
Long 77.977612°  
04/11/23 10:38 AM GMT +05:30

# S-1, A-1 & E-1 TRAININGS DETAILS

As per MOU activity name	Target	Achievement	Members trained
S1	20	20	800
A1	20	20	800
E1	3	3	45

# FOCUS GROUP DISCUSSIONS

- TOTAL TARGET OF SWS **15 FGDs**

WEC NAME	AG	SHG	LANDLESS	TARGET	ACHIEVEMENT
NAREMADDEPALLI	3	1	1	5	5
THOLLAPLLI	3	1	1	5	5
SOMANATHAPURA	3	1	1	5	5
TOTAL	9	3	3	15	15

# FOCUS GROUP DISCUSSIONS PHOTOS



## PARTICIPATORY RURAL APPRAISAL (PRA)

SL. NO.	M8WS NAME	TARGET	ACHIEVEMENT
1	Peddareddypalli	1	1
2	Agatimadaka	1	1
3	Gummanayakanapalya	1	1
4	Thollapalli	1	1
5	Thungetidinne	1	1
6	Kamatampalli	2	2
7	Kalluvaripalli	1	1
8	Sheegalapalli	2	2
TOTAL		10	10

# Community Consultation





# PRA



# DPR APPROVAL GRAMA SABHA



Latitude: 13.734935  
Longitude: 77.949942  
Elevation: 706.56±52 m  
Accuracy: 8.2 m  
Time: 10:52  
Note: Thollapalli WEC Gramsabha DPR approval

Powered by NoteCam



Latitude: 13.782676  
Longitude: 77.97885  
Elevation: 687.8±97 m  
Accuracy: 6.5 m  
Time: 11:18  
Note: Naremaddepalli WEC Gramasabha for DPR approval

Powered by NoteCam



Latitude: 13.78265  
Longitude: 77.978732  
Elevation: 634.6±66 m  
Accuracy: 15.6 m  
Time: 11:34  
Note: SOMANATHAPURA WEC Gramasabha for DPR approval

Powered by NoteCam

# ESSA and IVA Team Visit



# 2024-25 Trainings

As per MOU activity name	Target	Archivement
S2	20	20
A2	20	20
E2	3	3
Exposure visit	1	1

# SHG Members - S2 Training Programmes



# Area Group Members - A2 Training Programmes



# EC Committee Members - E2 Training Programmes



# SWC, Horticulture, Forestry and DLT Works

REWARD GUMMALAPALLI SWS										
Progress report OF GUMMALAPALLI SWS as per DPR										
Jul-25										
Name of Microwatershed: GUMMALAPALLI SWS						TOTAL PROGRESS OF SWS				
Sl No.	Activity name	AS PER REVISED DPR TRAGET	PROGRESS AS ON JUN	JULY-2025 Achievement		TOTAL PROGRESS TILL 30.07.2025	%	BILLING ACHIEVEMENT AS ON TODAY	BALANCE FOR BILLING	Balance
				REWARD	Convergence					
<b>1</b>	<b>Private land</b>									
A	TCB(RMT)	366757	117475	5095.86	1633.34	124204.2	34	66631	57573	242552.57
B	Farmpond (Nos)	59	56	3	0	59	100	43	16	0
C	Horticulture (Nos)	21630	640	30	0	670	3.098	640	30	20960
D	Horticulture (Nos) Pitings	21630	0	4780	0	4780	22.1	0	4780	16850
E	Forestry (Nos)	52660	750	0	0	750	1.424	750	0	51910
									0	
<b>2</b>	<b>Common land and DLT</b>								0	
A	Bouldercheck (RMT)	2402	1700	66	0	1766	73.52	1172	594	636
B	Check Dam	9	0	2	0	2	22.22	0	2	7
C	Waterway(RMT)	3000	2000	0	0	2000	66.67	2000	0	1000
D	Diversion channel (3800) REVISED	5425	5425	0	0	5425	100	5425	0	0
E	Nala Bund	16	14	2	0	16	100	12	4	0
F	MPT	1	0	0	0	0	0	0	0	1
G	PT	1	0	0	0	0	0	0	0	1
H	AMRUTHASAROVARA	1	0	0	0	0	0	0	0	1
i	GOKKATE	3	1	1	0	1	33.33	0	1	2



# BC - Work



## FARM POND WORK



# Farm Pond Work



# NB Work



# NB Work



Latitude: 13.755566  
Longitude: 77.989125  
Elevation: 686.93±16 m  
Accuracy: 8.9 m  
Time: Tue16:43

# Horticulture and Forestry Work



# Horticulture and Forestry Work



# DC WORK



# Water Way Work



Latitude: 13.769796  
Longitude: 77.966023  
Elevation: 700.34±13 m  
Accuracy: 3.6 m  
Time: 13:09:28  
Note: jayaram/ subbanna nellacheruvu sy 18 FF Kallavapalli MWS

Powered by NoteCam

# Production System

## Chaff Cutter



# Production System

## Rubber Mats



# Production System

## Sprinklers



# Production System

## INPUTS DISTRIBUTION



THANK YOU

